

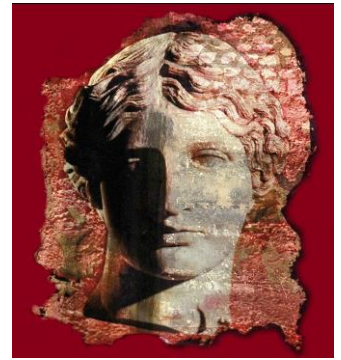

MINISTERO DELL'ISTRUZIONE DELL'UNIVERSITA' E DELLA RICERCA
UFFICIO SCOLASTICO REGIONALE PER IL LAZIO

**ISTITUTO di ISTRUZIONE SUPERIORE
LICEO "Cicerone-Pollione"
FORMIA**

Via Olivetani, 24 – 04023 Formia (LT) – c.m. LTIS021002 – c.f. 90060380590
☎ 0771.771261 – 0771.700866 ✉ ltis021002@istruzione.it



Prot. n. 0002170/l.7

Formia, 19.2.2019

COMUNICAZIONE N. 192

Liceo classico "Vitruvio Pollione"

Liceo linguistico e delle scienze umane "M. T. Cicerone"

**AGLI STUDENTI
E, per loro tramite, ALLE FAMIGLIE
AL PERSONALE A.T.A.
e, p. c., AL D.S.G.A.
AL SITO WEB**

OGGETTO: BORSE DI STUDIO A.S. 2018/2019 (D.M. 686/2018) – INFORMATIVA ALLE FAMIGLIE

Si comunica che, ai sensi del D.Lgs. 63/2017 che ha istituito il "Fondo unico per il welfare dello studente e per il diritto allo studio" per l'erogazione di borse di studio a favore degli **studenti iscritti alle Istituzioni scolastiche secondarie di secondo grado**, in attuazione del D.M. 686/2018 e in applicazione della D.G.R. n. 50 del 5 febbraio 2019, il MIUR provvederà alla erogazione di contributi per borse di studio a sostegno della spesa sostenuta dalle famiglie degli studenti in condizioni economiche svantaggiate (**livello ISEE non superiore a € 10.700,00**).

Le famiglie interessate dovranno recarsi presso il Comune di residenza per presentare la domanda di accesso al beneficio. **Si fa presente che il termine ultimo assegnato ai Comuni per la trasmissione delle domande è stato fissato al prossimo 8 marzo 2019.**

Sulla base delle domande trasmesse dai Comuni, l'Amministrazione regionale provvederà ad adottare un'unica graduatoria in ordine crescente di ISEE, riconoscendo la precedenza allo studente più giovane di età in caso di parità di ISEE. L'importo della singola borsa di studio ammonta ad € 200,00 rideterminabile in rapporto al numero totale dei richiedenti e alle risorse finanziarie disponibili nel limite massimo di € 500,00.

I modelli di domanda sono disponibili presso:

- L'Ufficio Scuola del Comune di residenza
- Il sito del Comune di residenza
- La Segreteria di questa Istituzione scolastica (in data odierna sono pervenuti i modelli di domanda dei Comuni di Formia e di Minturno).

**IL DIRIGENTE SCOLASTICO
PASQUALE GIONTA**