

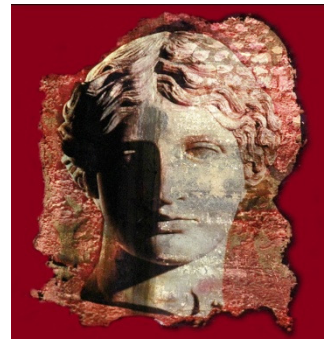

MINISTERO DELL'ISTRUZIONE DELL'UNIVERSITA' E DELLA RICERCA
UFFICIO SCOLASTICO REGIONALE PER IL LAZIO

ISTITUTO di ISTRUZIONE SUPERIORE
LICEO "Cicerone-Pollione"
FORMIA

Via Olivetani, 24 – 04023 Formia (LT) – c.m. LTIS021002 – c.f. 90060380590
☎ 0771.771261 – 0771.700866 ✉ ltis021002@istruzione.it



CIRCOLARE n. 55 a.s. 2018-19

Prot. n. 0011131/II.3

Formia, 23 ottobre 2018

Liceo classico "V. Pollione"

Liceo linguistico e delle scienze umane "M.T. Cicerone"

AI DOCENTI

e, p.c., al Direttore SS.GG.AA.

OGGETTO: convocazione collegio docenti

Il collegio dei docenti è convocato, per la giornata di martedì **30 ottobre** p.v., alle **ore 16.00** (per una durata presumibile di 3 ore), con il seguente o.d.g.:

1. lettura e approvazione del verbale della seduta precedente;
2. comunicazioni del D.S. (elezioni scolastiche; nomina animatore digitale, ecc.);
3. FONDO EUROPEO DI SVILUPPO REGIONALE (FESR) – Programma Operativo Nazionale "Per la scuola – Competenze e ambienti per l'apprendimento" 2014-2020. Avviso Pubblico AOODGEFID/ 0037944 del 12-12-2017 per la presentazione di proposte progettuali per la realizzazione di laboratori per lo sviluppo delle competenze di base e di laboratori professionalizzanti in chiave digitale presentazione progetto.

- 3.1 a) Fondi Strutturali Europei – Programma Operativo Nazionale "Per la scuola, competenze e ambienti per l'apprendimento" 2014-2020. Avviso Prot. AOODGEFID/3781 del 05/04/2017 "**Potenziamento dei percorsi di alternanza scuola-lavoro**". Asse I – Istruzione – Fondo Sociale Europeo (FSE). Obiettivo Specifico 10.6 Qualificazione dell'offerta di istruzione e formazione Tecnica e Professionale - Azione 10.6.6 Formale presa d'atto dei progetti approvati e Inserimento al PTOF dei seguenti codici **10.2.5A-FSEPON-LA-2017-8**;

b) Fondi Strutturali Europei – Programma Operativo Nazionale "Per la scuola, competenze e ambienti per l'apprendimento" 2014-2020. Avviso Prot. AOODGEFID/3781 del 05/04/2017 "**Potenziamento dei percorsi di alternanza scuola-lavoro**". Asse I – Istruzione – Fondo Sociale Europeo (FSE). Obiettivo Specifico 10.6 Qualificazione dell'offerta di istruzione e formazione Tecnica e Professionale - Azione 10.6.6 per i seguenti codici **10.2.5A-FSEPON-LA-2017-8 Criteri di selezione del personale da impiegare Tutor, Figure di Supporto (referente della valutazione , supporto tecnico e organizzativo) e criteri reperimento alunni**

- 3.2 a) Fondi Strutturali Europei – Programma Operativo Nazionale "Per la scuola, competenze e ambienti per l'apprendimento" 2014-2020. Avviso Prot. AOODGEFID/3340 del 23/03/2017 "**Potenziamento delle competenze di cittadinanza globale**". Asse I – Istruzione – Fondo Sociale Europeo (FSE). Obiettivo Specifico 10.2 Miglioramento delle competenze chiave degli allievi - Azione 10.2.5 Azioni volte allo sviluppo delle competenze trasversali Sottoazione 10.2.5.A Competenze trasversali. Formale presa d'atto del progetto approvati e Inserimento al PTOF del seguente codice **10.2.5A-FSEPON-LA-2018-342**

b) Fondi Strutturali Europei – Programma Operativo Nazionale "Per la scuola, competenze e ambienti per l'apprendimento" 2014-2020. Avviso Prot. AOODGEFID/3340 del 23/03/2017 "**Potenziamento delle competenze di cittadinanza globale**". Asse I – Istruzione – Fondo Sociale Europeo (FSE). Obiettivo Specifico 10.2 Miglioramento delle competenze chiave degli allievi - Azione

10.2.5 Azioni volte allo sviluppo delle competenze trasversali Sottoazione 10.2.5.A Competenze trasversali. per il seguente codice 10.2.5A-FSEPON-LA-2018-342 Criteri di selezione del personale da impiegare Tutor, Esperti e Figure di Supporto (referente della valutazione , Figure Aggiuntive , Supporto tecnico e organizzativo) e criteri reperimento alunni.

- 3.3 a) Fondi Strutturali Europei – Programma Operativo Nazionale “Per la scuola, competenze e ambienti per l’apprendimento” 2014-2020. Avviso pubblico 2999 del 13/03/2017 “**Orientamento formativo e rio-orientamento**”. Asse I – Istruzione – Fondo Sociale Europeo (FSE).
Formale presa d’atto del progetto approvati e Inserimento al PTOF del/i seguente/i codice/i 10.1.6A-FSEPON-LA-2018-127
- b) Fondi Strutturali Europei – Programma Operativo Nazionale “Per la scuola, competenze e ambienti per l’apprendimento” 2014-2020. Avviso pubblico 2999 del 13/03/2017 “**Orientamento formativo e rio-orientamento**”. Asse I – Istruzione – Fondo Sociale Europeo (FSE).
10.1.6A-FSEPON-LA-2018-127 Criteri di selezione del personale da impiegare Tutor, Esperti e Figure di Supporto (referente della valutazione , Figure Aggiuntive , Supporto tecnico e organizzativo) e criteri reperimento alunni.
- 3.4 a) Fondi Strutturali Europei – Programma Operativo Nazionale “Per la scuola, competenze e ambienti per l’apprendimento” 2014-2020. Asse I – Istruzione – Fondo Sociale Europeo (FSE). Obiettivo Specifico 10.2 – **Miglioramento delle competenze chiave degli allievi, anche mediante il supporto dello sviluppo delle capacità di docenti, formatori e staff.** Azione 10.2.1 **Azioni specifiche per la scuola dell’infanzia (linguaggi e multimedialità –espressione creativa espressività corporea);** Azione 10.2.2. **Azioni di integrazione e potenziamento delle aree disciplinari di base (lingua italiana, lingue straniere, matematica, scienze, nuove tecnologie e nuovi linguaggi, ecc.).** Avviso AOODGEFID\Prot. n. 1953 del 21/02/2017. Competenze di base. Formale presa d’atto del progetto approvati e Inserimento al PTOF del/i seguente/i codice/i 10.2.2A-FSEPON-LA-2017-312
- b) Fondi Strutturali Europei – Programma Operativo Nazionale “Per la scuola, competenze e ambienti per l’apprendimento” 2014-2020. Avviso AOODGEFID\Prot. n. 1953 del 21/02/2017 Asse I – Istruzione – Fondo Sociale Europeo (FSE). Obiettivo Specifico 10.2 – **Miglioramento delle competenze chiave degli allievi, anche mediante il supporto dello sviluppo delle capacità di docenti, formatori e staff.** Azione 10.2.1 **Azioni specifiche per la scuola dell’infanzia (linguaggi e multimedialità –espressione creativa espressività corporea);** Azione 10.2.2. **Azioni di integrazione e potenziamento delle aree disciplinari di base (lingua italiana, lingue straniere, matematica, scienze, nuove tecnologie e nuovi linguaggi, ecc.).** per i seguente/i codice/i 10.2.2A-FSEPON-LA-2017-312 Criteri di selezione del personale da impiegare Tutor, Esperti e Figure di Supporto (referente della valutazione , Figure Aggiuntive , Supporto tecnico e organizzativo) e criteri reperimento alunni.
4. a) Formale presa d’atto del progetto **10.2.5C-FSEPON-LA-2018-14** e inserimento al PTOF per i moduli destinati all’Istituto Partner ;
- b) Formale presa d’atto dei Criteri di selezione del personale da impiegare adottati dall’Istituto Capofila IC Guido Rossi di S.S. Cosma e Damiano per il progetto **10.2.5C-FSEPON-LA-2018-14**, precisando che sarà redatto Avviso pubblico rivolto alle sole scuola partner sotto forma di collaborazione plurima, pertanto le persone coinvolte saranno contrattualizzate direttamente dall’Istituto Capofila .
5. aggiornamento del **Piano dell’Offerta Formativa** relativo al triennio 2016-19;
6. individuazione di due docenti componenti dell’**Organo di Garanzia**;
7. approvazione dei **percorsi di ASL** (Alternanza Scuola-Lavoro);
8. varie ed eventuali.

Il DIRIGENTE SCOLASTICO

Pasquale Gionta